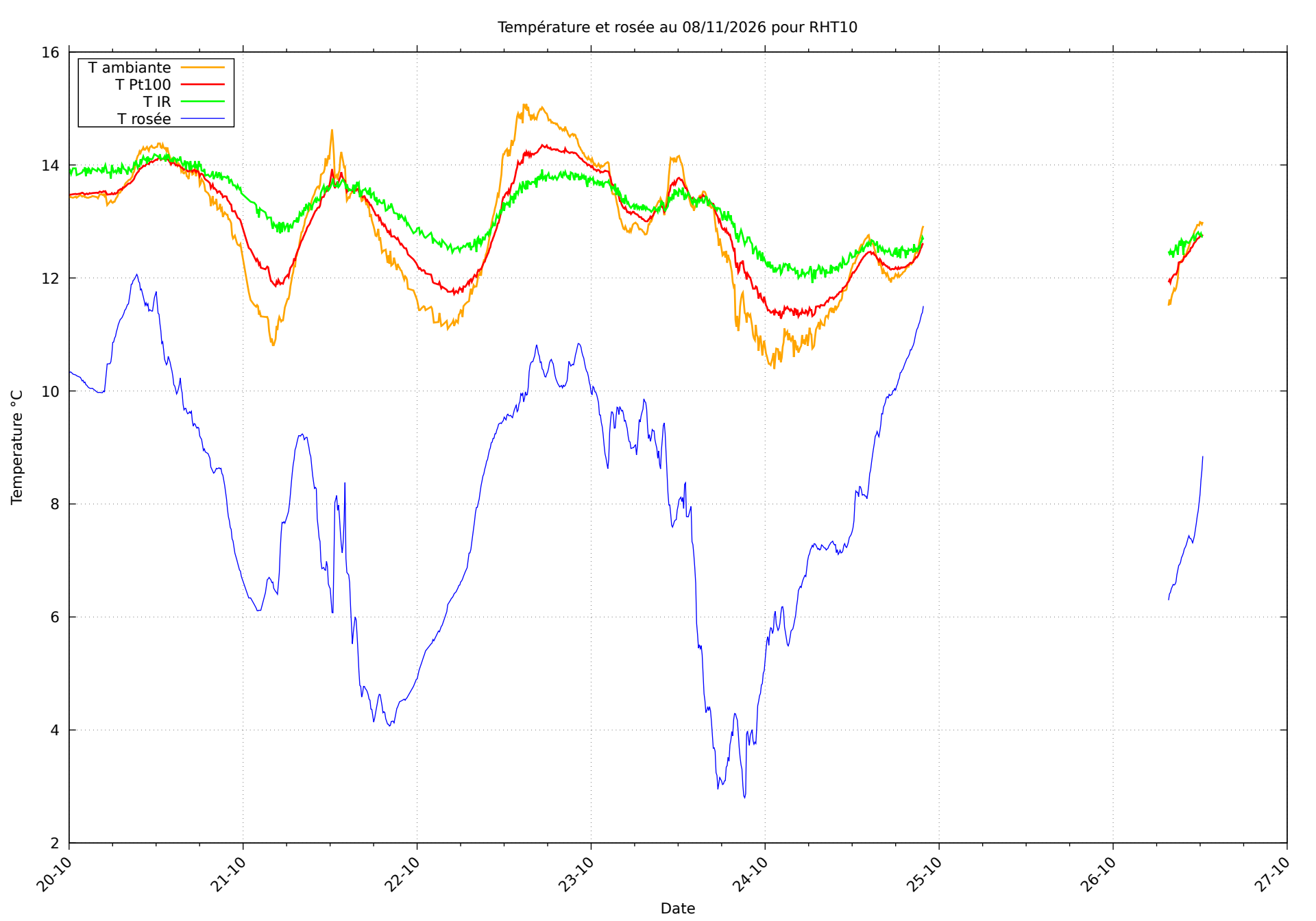
Température et rosée au 08/11/2026 pour RHT10
T ambiante
T Pt100
T IR
T rosée
Temperature °C
Date
16
14
12
10
8
6
4
2
20-10
21-10
22-10
23-10
24-10
25-10
26-10
27-10